



**AGROCALIDAD**  
AGENCIA ECUATORIANA  
DE ASEGURAMIENTO  
DE LA CALIDAD DEL AGRO  
**ISO - 9001:2008**

# Solicitud de Certificado

# Fitosanitario de Exportación



# SOLICITUD DE CERTIFICADO FITOSANITARIO DE EXPORTACIÓN

Primero seleccionamos el navegador y buscamos:  
<https://portal.aduana.gob.ec/>

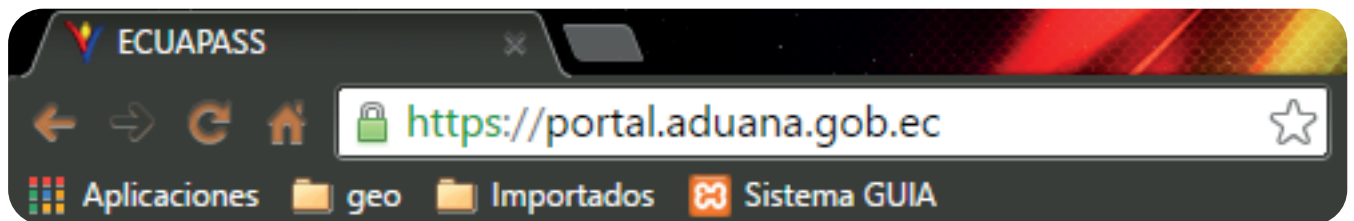

Obtenemos la siguiente pantalla:

Instalación y revisión del programa indispensable para el uso del portal de ECUAPASS

Pasos	Nombre del proceso	Verificar	Ayuda
Paso 1	Java Script	OK	Cuando indica "No", haga clic en "ayuda" para la configuración Internet Explorer Mozilla Firefox Google Chrome
Paso 2	Java Runtime Environment	OK	Cuando indica "No", haga clic en: Demás versiones, incluido sistema operativo Windows 64 Bits <a href="#">[Descargar e instalar]</a> para la configuración La versión recomendada es la JRE versión 7 update 15. Si muestra "NO" : Desinstale y re-instale JAVA Por favor, instale el programa, cierre el browser e ingrese nuevamente.
Paso 3	Programación de Log in del PKI	No	"NO" : Desinstale y re-instale JAVA 1. Desinstalación de JAVA <a href="#">[haga clic]</a> 2. Instalación de JAVA <a href="#">[haga clic]</a> "Nuevo" 3. Instalación de programa de Certificado Digital <a href="#">[haga clic]</a> <a href="#">[Descarga 1]</a> o <a href="#">[Descarga 2]</a> Por favor, instale el programa, cierre el browser e ingrese nuevamente.
Paso 4	Adobe Flash Player Install	OK	Cuando indica "No" o "Nuevo", haga clic en <a href="#">[Descargar e instalar]</a> para la configuración Por favor, instale el programa, cierre el browser e ingrese nuevamente.

Copyright (c) Servicio Nacional de Aduana del Ecuador

Esperamos que se cargue:

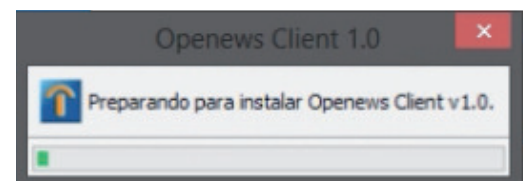

# Este es el portal de la Ventanilla Única del Ecuador

**Trámites Operativos**

- 1.3 Integración de estados del trámite
- 1.6 e-Documentos

**Servicios informativos**

- 2.1.1 Consulta de arancel
- 2.1.2 Consulta de tributos fijos
- 2.4.1 Consulta de RUC
- 2.6 Catálogos
- 2.7 Consulta de Verificación de Cert. Origen

**Ventanilla Única**

- Documentos de Acompañamiento
- Documentos de Soporte
- Certificados de Origen y DJO
- Estado de procesamiento
- Pago-e
- Consultar validez de Certificado Impreso
- Consultar información de Certificado

**Quick**

- Buzon Electronico
- SENAE
- VUE

**Aviso**

- CERTIFICADOS DIGITALES
- CONSIDERACIONES IMPORTANT...
- ASISTENCIA REMOTA

**Servicios de uso frecuente**

- 3.1 Guia de uso
- 3.2.3 Modificar información del uso
- 3.4 Preguntas frecuentes
- 3.6 Repositorio de archivos
- 3.11.1 Mi página
- Resultado de solicitud del uso

**Soporte al Cliente**

- 3.3 Preguntas y respuestas
- 3.8 Servicios OCEs
- 3.11.2 Configurar mi página

**e-Docs. de uso frecuente**

**Consultar**

**1800-ADUANA**

Copyright (c) Servicio Nacional de Aduana del Ecuador Todos los derechos reservados

Nos vamos a la parte superior izquierda:



**Idioma**

**ID. USUARIO**

**CONTRASEÑA**



Solicitud del uso | Buscar ID/Reinicio de clave

Aquí llenamos los campos de ID. USUARIO Y CONTRASEÑA:

**Idioma**

**ID. USUARIO**

**CONTRASEÑA**



Solicitud del uso | Buscar ID/Reinicio de clave

Damos click en Iniciar Sesión



En la parte superior izquierda damos click en elaboración de solicitud:



Ventanilla **Única** Ecuatoriana  
A un click del Comercio Exterior



---

## Elaboración de Solicitud



---

### Avisos Más

- ▶ AVISOS DE LAS ENTIDADE...
- ▶ PRUEBA
- ▶ FELIZ CUMPLEAÑOS PAMEL...

---

### Repositorio Más

Se despliega en amarillo los siguientes items:



---

## Elaboración de Solicitud



- Documentos de Acompañami... ▶
- Documentos de Soporte ▶

# Buscamos Documentos de Soporte



## Elaboración de Solicitud

Documentos de Acompañami... ▶

Documentos de Soporte ▶

Listado de Documento de Soporte  
Certificados de Origen y DJO

Damos click en Listado de documento de soporte:

Documentos de Acompañami... ▶

Documentos de Soporte ▶

Listado de Documento de Soporte

Certificados de Origen y DJO

En la parte superior tenemos esta pantalla:

The screenshot shows the top navigation bar with four tabs: 'Elaboración de Solicitud' (active), 'Proceso de Solicitud', 'Soporte al Usuario', and 'Proceso de Institución'. Below the tabs is the 'Listado de Documento de Soporte' section. It contains several search filters: 'Institución' (dropdown menu), 'Documento' (dropdown menu), 'Subpartida Arancelaria' (text input with search icon), and 'Búsqueda en Resultados' (dropdown menu with 'Institución' selected and a search icon). A 'Consultar' button is located at the bottom right of the filters.

Elegimos los datos de la institución:

### Listado de Documento de Soporte

The screenshot shows the search results dropdown menu for the 'Institución' filter. The dropdown is open, showing a list of institutions with their codes in brackets. The list includes: [AGROCALIDAD] AGENCIA ECUATORIANA DE ASEGURAMIENTO DE LA CALIDAD DEL AGRO, [CONADES] CONSEJO NACIONAL DE DISCAPACIDADES, [DGAC] DIRECCION GENERAL DE AVIACION CIVIL, [INPC] INSTITUTO NACIONAL DE PATRIMONIO CULTURAL, [MAGAP] MINISTERIO DE AGRICULTURA, GANADERIA, ACUACULTURA Y PESCA, [MEER-SCAN] SUBSECRETARIA DE CONTROL Y APLICACIONES NUCLEARES, [OAE] ORGANISMO DE ACREDITACION ECUATORIANO, [SA] SUBSECRETARIA DE ACUACULTURA, [SERCOOP] SERVICIO NACIONAL DE CONTRATACION PUBLICA, and [SRP] SUBSECRETARIA DE RECURSOS PESQUEROS. The dropdown is currently showing the first few items.

Damos click en consultar y se despliega en la parte inferior los documentos:

### Listado de Documento de Acompañamiento

Institución	[AGROCALIDAD] AGENCIA ECUATORIANA DE ASEGURAMIENTO DE LA CALIDAD DEL AGRO
Documento	--Todo--
Subpartida Arancelaria	<input type="text"/> <input type="button" value="🔍"/>
Búsqueda en Resultados	Institución <input type="text"/> <input type="button" value="🔄"/> <input type="button" value="Consultar"/>

**Información del Documento**

Resultado : 4

No.	Institución	Código de Documento	Documento
1	AGROCALIDAD	101-008-REQ	Solicitud de Certificado Zoosanitario de Exportación
2	AGROCALIDAD	101-031-REQ	Solicitud de Certificado Fitosanitario de Exportación (CFE)
3	AGROCALIDAD	101-045-REQ	Solicitud de Permiso de Importación de Muestras de Plaguicidas de Uso Agrícola con Fines de Ejecución de Pruebas de E
4	AGROCALIDAD	101-047-REQ	Solicitud de Certificado de Libre Venta

Elegimos la Solicitud que deseamos:

1	AGROCALIDAD	101-008-REQ	Solicitud de Certificado Zoosanitario de Exportación
2	AGROCALIDAD	101-031-REQ	Solicitud de Certificado Fitosanitario de Exportación (CFE)
3	AGROCALIDAD	101-045-REQ	Solicitud de Permiso de Importación de Muestras de Plaguicidas de Uso Agrícola con Fines de Ejecución de Pruebas de E
4	AGROCALIDAD	101-047-REQ	Solicitud de Certificado de Libre Venta

Damos click en Solicitar:

1	AGROCALIDAD	101-008-REQ	Solicitud de Certificado Zoosanitario de Exportación
2	AGROCALIDAD	101-031-REQ	Solicitud de Certificado Fitosanitario de Exportación (CFE)
3	AGROCALIDAD	101-045-REQ	Solicitud de Permiso de Importación de Muestras de Plaguicidas de Uso Agrícola con Fines de Ejecución de Pruebas de E
4	AGROCALIDAD	101-047-REQ	Solicitud de Certificado de Libre Venta



Hay que esperar que cargue:



Obtenemos la siguiente pantalla:

### Solicitud de Certificado Fitosanitario de Exportación (CFE)

#### Datos de Solicitud

* Número de Solicitud	20009992	2015	<b>Consultar</b>	* Fecha de Solicitud	20/10/2015
* Ciudad de Solicitud	[GYE] Guayaquil				

#### Datos de Solicitante

* Clasificación de Solicitante	<input checked="" type="radio"/> Persona Jurídica <input type="radio"/> Persona Natural	* Número de Identificación de la Empresa Solicitante (RUC)	1768105720001
* Nombre o Razón Social de Solicitante	AGENCIA ECUATORIANA DE ASEGURAMIENTO DE LA CALIDAD DEL AGRO AGROCALIDAD		
* Representante Legal de Solicitante	VUEAGROCALIDAD		
* Provincia de la Empresa Solicitante	[009] GUAYAS	* Cantón/Ciudad de la Empresa Solicitante	[09390] GUAYAQUIL
* Parroquia de la Empresa Solicitante	[090114] XIMENA		
* Dirección de la Empresa Solicitante	TEST ADDR		
* Nombre de Solicitante	VUEAGROCALIDAD		
* Teléfono de Solicitante	0425349464	Fax de Solicitante	0424710208
* Correo Electrónico de Solicitante	CORREODEV@DEV.DEV		

En datos de solicitud que esta en la parte superior damos click en consultar:

#### Datos de Solicitud

* Número de Solicitud	20009992	2015	<b>Consultar</b>	* Fecha de Solicitud	20/10/2015
* Ciudad de Solicitud	[GYE] Guayaquil				

Aqui hay desplegar la pestaña de ciudad de solicitud:

#### Datos de Solicitud

* Número de Solicitud	20009992	2015	00000110	P	* Fecha de Solicitud	20/10/2015
* Ciudad de Solicitud	[GYE] Guayaquil					



Seleccionamos la ciudad en donde se va emitir la solicitud:

\* Ciudad de Solicitud

--Selección--

- Selección--
- [CUE] Cuenca
- [ESM] Esmeraldas
- [GYE] Guayaquil
- [HQL] Huaquillas
- [LGQ] Lago Agrio
- [LOH] Loja
- [MCH] Machala
- [MEC] Manta
- [UIO] Quito
- [TUA] Tulcan

Desplegamos la lista de las Parroquia para poder seleccionar la deseada

**Datos de Solicitante**

* Clasificación de Solicitante	<input checked="" type="radio"/> Persona Jurídica <input type="radio"/> Persona Natural	* Número de Identificación de la Empresa Solicitante (RUC)	1768105720001
* Nombre o Razón Social de Solicitante	AGENCIA ECUATORIANA DE ASEGURAMIENTO DE LA CALIDAD DEL AGRO AGROCALIDAD		
* Representante Legal de Solicitante	VUEAGROCALIDAD		
* Provincia de la Empresa Solicitante	[009] GUAYAS	* Cantón/Ciudad de la Empresa Solicitante	[09390] GUAYAQUIL
* Parroquia de la Empresa Solicitante	[090114] XIMENA		
* Dirección de la Empresa Solicitante	TEST ADDR		
* Nombre de Solicitante	VUEAGROCALIDAD		
* Teléfono de Solicitante	0425349464	Fax de Solicitante	0424710208
* Correo Electrónico de Solicitante	CORREODEV@DEV.DEV		

\* Parroquia de la Empresa Solicitante

[090114] XIMENA

- [092050] SAN JACINTO DE YAGUACHI
- [091905] SAN MATEO
- [090607] SANTA CLARA
- [091850] SANTA LUCIA
- [091153] SANTA ROSA DE FLANDES
- [090850] VELASCO IBARRA (EL EMPALME)
- [090608] VICENTE PIEDRAHITA
- [092056] VIRGEN DE FATIMA
- [090114] XIMENA
- [092055] YAGUACHI VIEJO (CONE)

Seleccionamos la parroquia de la Empresa Solicitante:

## Datos de Consignatario o Importador:

### Datos del Consignatario

* Nombre de Importador	DESARROLLO AGRICOLA C.A.
* Dirección de Importador	GARCIA GOYENA 131 Y HERNAN ZAERA

Ingresamos el Nombre del Importador:

* Nombre de Importador	DESARROLLO AGRICOLA C.A.
------------------------	--------------------------

Ingresamos la Dirección del Importador:

* Dirección de Importador	GARCIA GOYENA 131 Y HERNAN ZAERA
---------------------------	----------------------------------

A continuación vemos el bloque de Datos Generales

### Datos Generales

* Producto Orgánico	[001] SI	* Certificación Orgánico	2135
* País de origen	[EC] ECUADOR		
* País de Destino	[AR] ARGENTINA	* Puerto de Destino	[ARSAE] SAN ANTONIO ESTE
Agencia de Carga		Número de Viaje	
* Fecha de Embarque	20/10/2015		
* País de Embarque	[EC] ECUADOR		
* Medio de Transporte	[MA] MARITIMO		
* Puerto de Embarque	[ECGYE] GUAYAQUIL		
* Marca	LAS DEL EXPORTADOR		
Tratamiento			
Duración del Tratamiento			
Temperatura del Tratamiento	0.00	--Selección--	
Producto Químico			
Concentración del Producto Químico			
Fecha de Tratamiento	20/10/2015		
* Lugar de Inspección	[023] SANTO DOMINGO DE LOS TSACHILAS		
Información Adicional	N-AFIDI150		
Nro de Reporte de Inspección Fitosanitario de Exportación	3254		
* Tránsito	<input checked="" type="radio"/> Sí <input type="radio"/> No		

Seleccionar si el Producto es Orgánico o no

\* Producto Orgánico [001] SI

Si es orgánico, el campo "Certificación Orgánica" es obligatorio

\* Certificación Orgánico 2135

Seleccionar País de destino:

\* País de Destino [AR] ARGENTINA

\* Puerto de Destino

Desplegamos Puerto de Destino:

- [ARSZQ] SAENZ PENA
- [ARSLA] SALTA
- [ARSAE] SAN ANTONIO ESTE
- [AROES] SAN ANTONIO OESTE
- [ARSPD] SAN PEDRO
- [ARXPD] SAN PEDRO
- [ARAFSA] SAN RAFAEL
- [ARSSN] SAN SEBASTIAN
- [ARRZA] SANTA CRUZ

**Número de Viaje** se puede indicar el nombre del barco, el número de viaje o el número del vuelo de avión.

Número de Viaje

Fecha de Embarque:

\* Fecha de Embarque 20/10/2015

País de Embarque:

\* País de Embarque [EC] ECUADOR

Desplegamos Medio de transporte:

\* Medio de Transporte [MA] MARITIMO

--Selección--

- [AE] AEREO
- [FL] FLUVIAL
- [MA] MARITIMO
- [TE] TERRESTRE

Elegimos Medio de transporte:

\* Medio de Transporte [MA] MARITIMO

Desplegamos Puerto de Embarque:

\* Puerto de Embarque

- [NLALB] AALBURG
- [NLAAM] AALSMEER
- [NLAAL] AALST
- [NLLTE] AALTEN
- [NLAAR] AARDENBURG
- [NLARI] AARLE RIXTEL
- [NLABB] ABBEKERK
- [NLABK] ABBENBROEK
- [NLABE] ABBENES
- [NLABC] ABCOUDE
- [NLQCI] ACHT
- [NLAEH] AERDENHOUT
- [NLAKL] AKERSLOOT
- [NLAKR] AKKRUM
- [NLABN] ALBERGEN
- [NLABL] ALBLASSERDAM
- [NLALK] ALKMAAR

--Selección--

Elegimos Puerto de Embarque:

* Puerto de Embarque	[ECGYE] GUAYAQUIL
----------------------	-------------------

Ingresamos la marca:

* Marca	INGRESAR MARCA DEL EXPORTADOR
---------	-------------------------------

Los campos de tratamiento se deben especificar sólo cuando el país importador lo establece (Tratamiento, Duración del tratamiento, Temperatura, Producto Químico, Concentración del Producto Químico y Fecha de Tratamiento):

Tratamiento		
Duración del Tratamiento		
Temperatura del Tratamiento		--Selección--
Producto Químico		
Concentración del Producto Químico		
Fecha de Tratamiento		

Seleccionamos el Lugar de Inspección:

* Lugar de Inspección	[023] SANTO DOMINGO DE LOS TSACHILAS
-----------------------	--------------------------------------

**Información Adicional** solo se debe ingresar información que requiere la **ONPF**

Información Adicional	
-----------------------	--

**Nro. de reporte de Inspección** solo es necesario ingresarlo dependiendo del producto a exportar

Nro de Reporte de Inspección Fitosanitario de Exportación	
---	--

Seleccionar si la carga hace tránsito:

\* Tránsito  Sí  No

Si seleccionamos “Si” en tránsito debemos ingresar:

* País de Tránsito	[CL] CHILE	* Medio de Transporte	[TE] TERRESTRE
* Puerto de Tránsito	[VAP] VALPARAISO-VALPARAISO AIRPC		

**Agregar** **Modificar** **Eliminar**

Bajamos a “Lista de Productos”

* Clasificación de Identificación de Exportador	<input checked="" type="radio"/> Persona Jurídica <input type="radio"/> Persona Natural	* Número de Identificación de Exportador	RUC	1768105720001	
Razón Social	AGENCIA ECUATORIANA DE ASEGURAMIENTO DE LA CALIDAD DEL AGRO AGROCALIDAD				
* Subpartida Arancelaria	<input type="text"/>				
* Código de Producto	--Selección--	Nro. de Autorización de Cupos para la Exportación de Musáceas	<input type="text"/>		
Nombre del Producto	<input type="text"/>	* Número de Bultos	0.00	--Selección--	
		* Cantidad de Producto Neto	0.00	--Selección--	

**Agregar** **Modificar** **Eliminar**

Ingresamos el RUC:

\* Número de Identificación de Exportador RUC 1768105720001

Damos click al botón Consultar para que se carguen los datos:



En el campo subpartida arancelaria le damos click el botón Consultar:

\* Subpartida Arancelaria



Damos click en confirmar:



\* Código de Producto

Desplegamos código de producto:

--Selección--

--Selección--

[A0001] piña

Elegimos el código de producto el cual siempre debe iniciar con la letra "A"

\* Código de Producto

[A0001] piña

Ingresamos el "Número de Bultos"

\* Número de Bultos

5,200.00

Ingresamos la unidad:

\* Número de Bultos

5,200.00

CAJ

Ingresamos la Cantidad de Producto:

\* Cantidad de Producto Neto

0.00

--Selección--

**Nota:** La unidad de medida de cantidad del producto debe ser la unidad de medida del arancel.





# Caso Contrario

* Clasificación de Identificación de Exportador	<input checked="" type="radio"/> Persona Jurídica <input type="radio"/> Persona Natural	* Número de Identificación de Exportador	RUC	1768105720001	<input type="text"/>
Razón Social	AGENCIA ECUATORIANA DE ASEGURAMIENTO DE LA CALIDAD DEL AGRO AGROCALIDAD				
* Subpartida Arancelaria	080430000000000000	<input type="text"/>	PIÑAS (ANANAS)	<input type="text"/>	
* Código de Producto	[A0001] piña	Nro. de Autorización de Cupos para la Exportación de Musáceas	<input type="text"/>		
Nombre del Producto	PIÑA	* Número de Bultos	5,200.00	CAJ	<input type="text"/>
		* Cantidad de Producto	15,000.00	KG	<input type="text"/>

Dar click al botón  
"Agregar"

Constatamos que se ha agregado el producto:

No.	Razón Social	Número de Identificación de Exportador	Subpartida Arancelaria	Código de Producto	Nombre de
1	AGENCIA ECUATORIANA DE ASEGURAMIENTO DE LA CALID	1768105720001	080430000000000000	A0001	PIÑA

En el cuadro de documentos adjuntos podemos ver que hay opciones (\*) Obligatorio y (+) Condicionales:

## Documento Adjunto

Resultado : 0

Tamaño de Archivo : 0(KB)

Condición : ( \* ) Obligatorio, (+) Condicional, (O) Opcional

Condición	Nombre de Archivo	Descripción	Número de Archivo Adjunto
*	REPORTE DE INSPECCION		0
+	CERTIFICADO DE CALIDAD DE CACAO	CUANDO SE TRATE DEL PRODUCTO CACAO	0
+	REPORTE DE LABORATORIO	CUANDO EL PAIS DE DESTINO LO REQUIERE DE A	0
+	CERTIFICADO DE TRATAMIENTO	CUANDO EL PAIS LO REQUIERE DE ACUERDO AL F	0
+	PERMISO DE IMPORTACION	CUANDO EL PAIS LO REQUIERE DE ACUERDO AL F	0

Es (\*) Obligatorio adjuntar el archivo Reporte de Inspección Fitosanitaria:

Condición	Nombre de Archivo	Descripción	Número de Archivo Adjunto
*	REPORTE DE INSPECCION		0

Damos click en el ícono 0:



Se despliega una ventana externa:

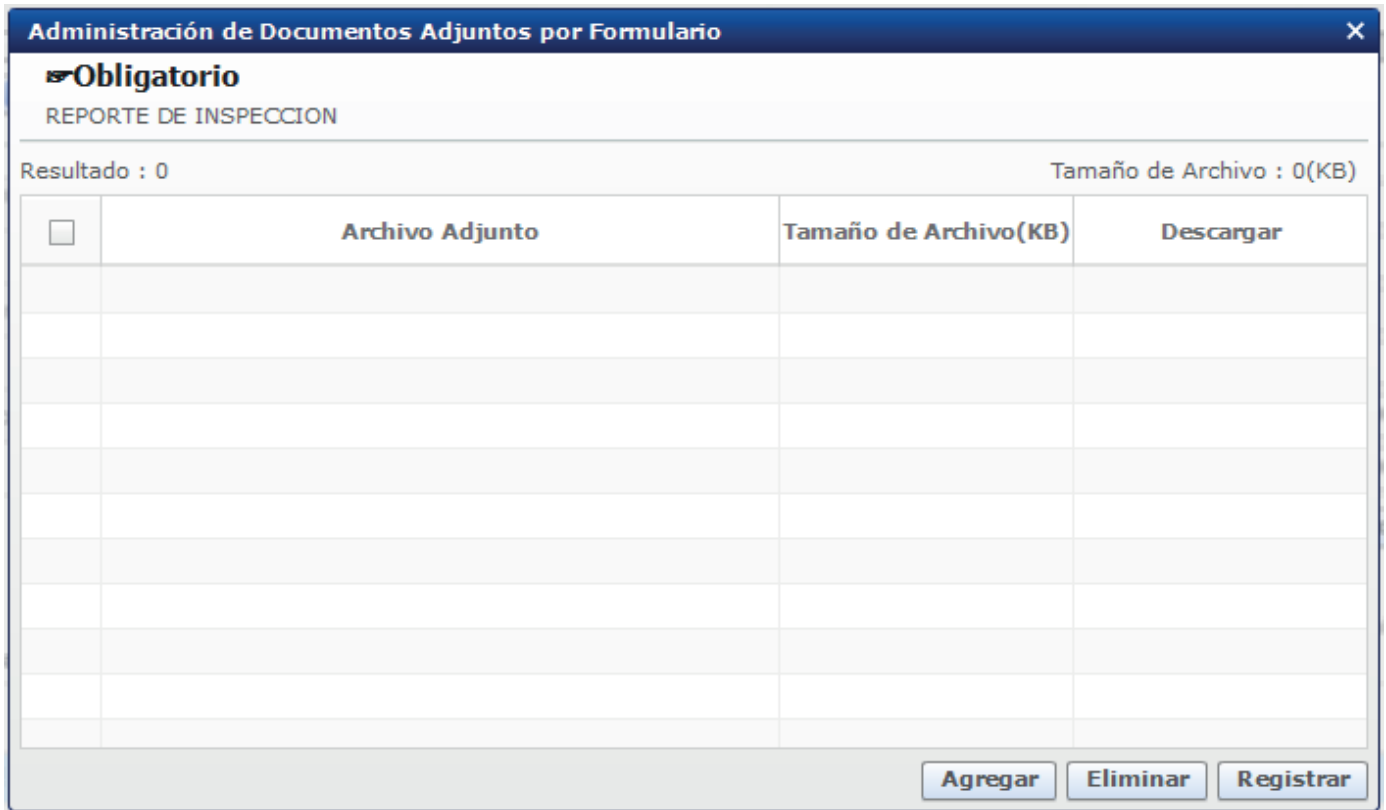

Le damos click en Agregar:

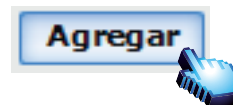

Buscamos la ruta y seleccionamos el archivo deseado con extensión .pdf

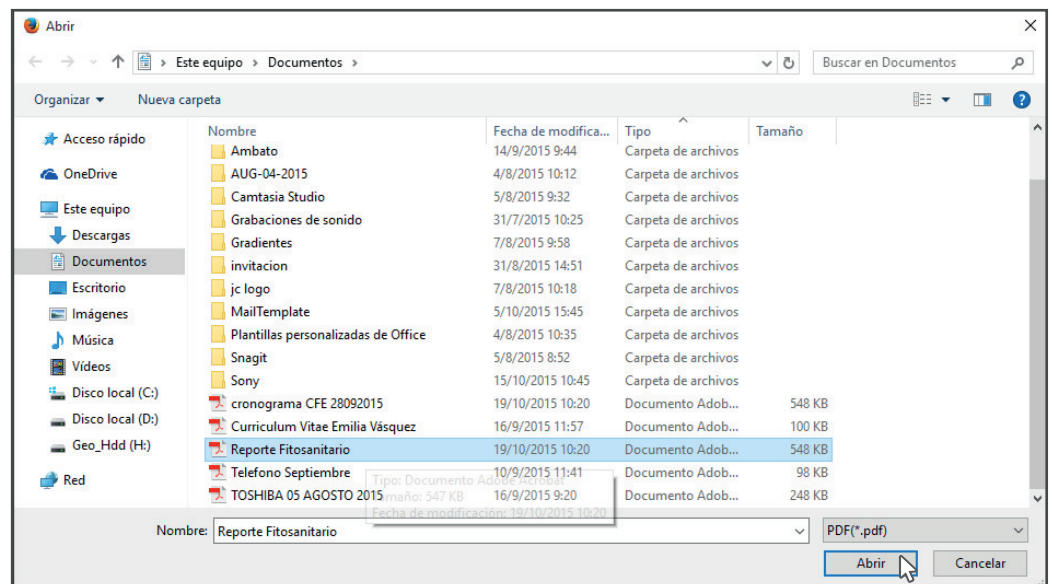

Damos click en Registrar:

Administración de Documentos Adjuntos por Formulario

**Obligatorio**  
REPORTE DE INSPECCION

Resultado : 1 Tamaño de Archivo : 547(KB)

<input checked="" type="checkbox"/>	Archivo Adjunto	Tamaño de Archivo(KB)	Descargar
<input checked="" type="checkbox"/>	Reporte Fitosanitario.pdf	547	Descargar

Cuando el registro es correcto en la parte del item en 0 cambia a 1:

Condición	Nombre de Archivo	Descripción	Número de Archivo Adjunto
*	REPORTE DE INSPECCION		1

El item se registra con un **1**

A continuación hay que adjuntar los documentos necesarios.

+	CERTIFICADO DE CALIDAD DE CACAO	CUANDO SE TRATE DEL PRODUCTO CACAO	0
+	REPORTE DE LABORATORIO	CUANDO EL PAIS DE DESTINO LO REQUIERE DE A	0
+	CERTIFICADO DE TRATAMIENTO	CUANDO EL PAIS LO REQUIERE DE ACUERDO AL F	0
+	PERMISO DE IMPORTACION	CUANDO EL PAIS LO REQUIERE DE ACUERDO AL F	0



Damos click en registrar:

**Administración de Documentos Adjuntos por Formulario** ✕

**Condicional**  
PERMISO DE IMPORTACION

Resultado : 1 Tamaño de Archivo : 247(KB)

<input checked="" type="checkbox"/>	Archivo Adjunto	Tamaño de Archivo(KB)	Descargar
<input checked="" type="checkbox"/>	Permiso de Importacion.pdf	247	 Descargar

[Agregar](#) [Eliminar](#) [Registrar](#)

Damos click en Ver Borrador:

**Documento Adjunto** ▼

Resultado : 2 Tamaño de Archivo : 794(KB)

Condición : ( \* ) Obligatorio, (+) Condicional, (O) Opcional

Condición	Nombre de Archivo	Descripción	Número de Archivo Adjunto
*	REPORTE DE INSPECCION		1
+	CERTIFICADO DE CALIDAD DE CACAO	CUANDO SE TRATE DEL PRODUCTO CACAO	0
+	REPORTE DE LABORATORIO	CUANDO EL PAIS DE DESTINO LO REQUIERE DE A	0
+	CERTIFICADO DE TRATAMIENTO	CUANDO EL PAIS LO REQUIERE DE ACUERDO AL F	0
+	PERMISO DE IMPORTACION	CUANDO EL PAIS LO REQUIERE DE ACUERDO AL F	1

[Descargar Excel](#) [Cargar](#) [Guardar Temporal](#) [Traer](#) [Ver Borrador](#)

Damos click en Ver Borrador:



## Damos click en el botón “Registrar”

### Documento Adjunto

Resultado : 2

Tamaño de Archivo : 794(KB)

Condición : ( \* ) Obligatorio, (+) Condicional, (O) Opcional

Condición	Nombre de Archivo	Descripción	Número de Archivo Adjunto
*	REPORTE DE INSPECCION		1
+	CERTIFICADO DE CALIDAD DE CACAO	CUANDO SE TRATE DEL PRODUCTO CACAO	0
+	REPORTE DE LABORATORIO	CUANDO EL PAIS DE DESTINO LO REQUIERE DE A	0
+	CERTIFICADO DE TRATAMIENTO	CUANDO EL PAIS LO REQUIERE DE ACUERDO AL F	0
+	PERMISO DE IMPORTACION	CUANDO EL PAIS LO REQUIERE DE ACUERDO AL F	1

 Descargar Excel

 Cargar

[Regresar](#)

[Registrar](#)



Damos click en Si para confirmar:

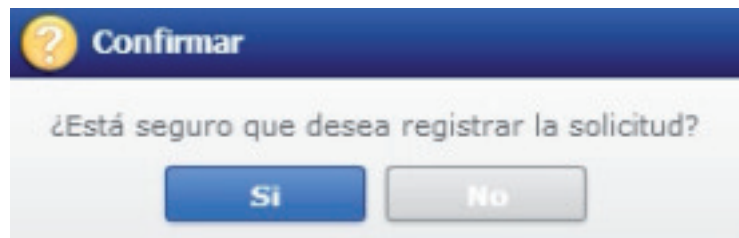

Damos click Aceptar para comenzar el ingreso del Token:

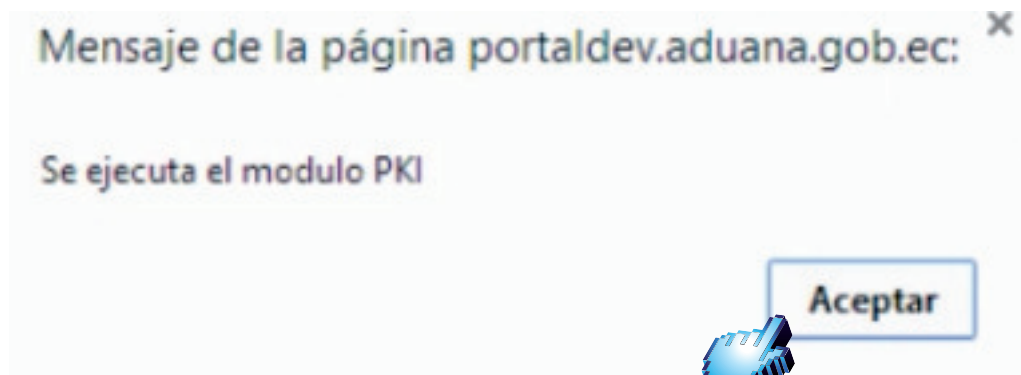

# TOKEN

Este es el cuadro para usar el Token:

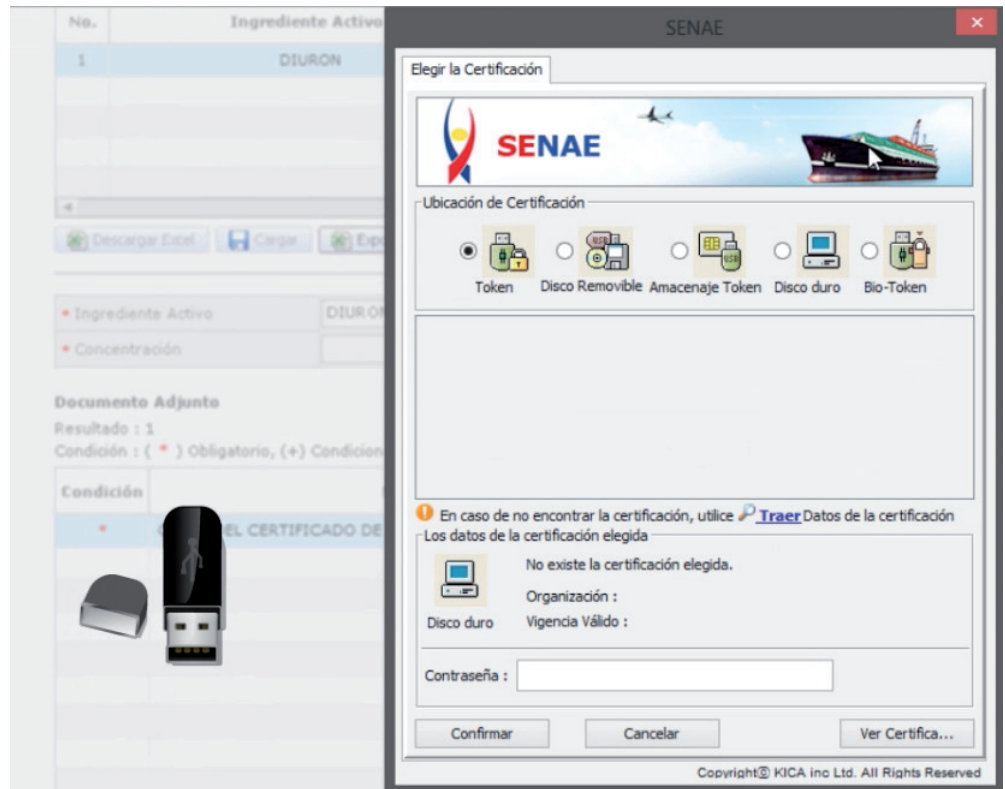

Obtenemos el siguiente cuadro:

Damos click en en Token:

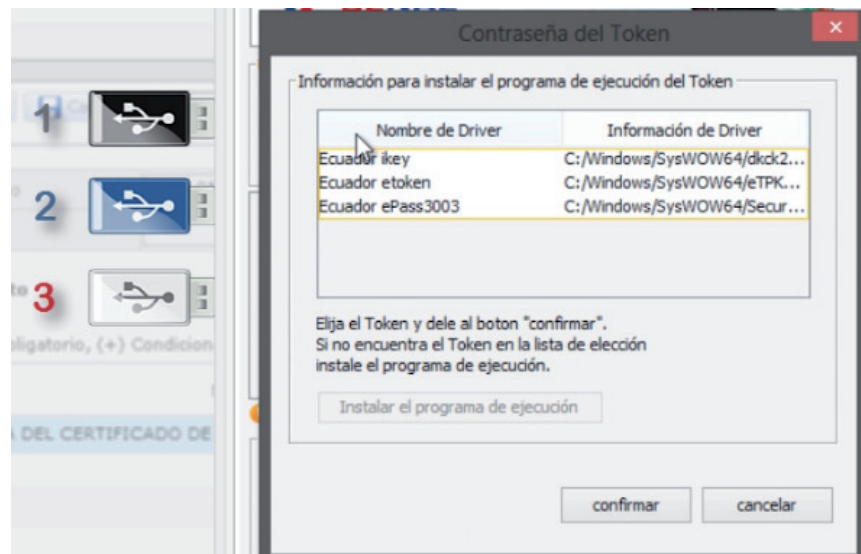
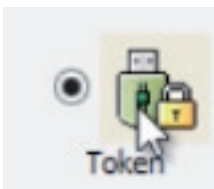



Confirmamos:

Elegimos Token:

Nombre de Driver	Información de Driver
Ecuador ikey	C:/Windows/SysWOW64/dkck2...
Ecuador etoken	C:/Windows/SysWOW64/eTPK...
Ecuador ePass3003	C:/Windows/SysWOW64/Secur...

Elija el Token y dele al boton "confirmar".  
Si no encuentra el Token en la lista de elección instale el programa de ejecución.

Instalar el programa de ejecución

confirmar cancelar

Nombre de Driver	Información de Driver
Ecuador ikey	C:/Windows/SysWOW64/dkck2...
Ecuador etoken	C:/Windows/SysWOW64/eTPK...
Ecuador ePass3003	C:/Windows/SysWOW64/Secur...

Nos pide contraseña:

Insertamos contraseña:

Contraseña del Token

Inserte la Contraseña del Token!!

Aceptar Cancelar

Contraseña del Token

Inserte la Contraseña del Token!!

Aceptar Cancelar

Aceptamos:

Esperamos que cargue:

Contraseña del Token

Inserte la Contraseña del Token!!

Aceptar Cancelar

Loading Storage Media.  
Wait for a minute...

Tenemos esta pantalla:

Elegir la Certificación

**SENAE**

Ubicación de Certificación

Token  Disco Removable  Amacenaje Token  Disco duro  Bio-Token

Usuario	Clasificación	Válido Hasta	Emisor
DENISSE IVONNE VAS...	1.3.6.1.4.1.379...	2014-07-04	BANCO CENTRA...

1.3.6.1.4.1.37947.2.3.1

En caso de no encontrar la certificación, utilice [Traer Datos de la certificación](#)

Los datos de la certificación elegida

**Certificación de DENISSE IVONNE VASCONEZ...**

Organización : BANCO CENTRAL DEL ECUADOR

Token Vigencia Válido : 2012-07-04 ~ 2014-07-04

Contraseña : .....

Confirmar Cancelar Ver Certifica...

Copyright© KICA inc Ltd. All Rights Reserved

Damos click en confirmar:



Damos click en Sí:

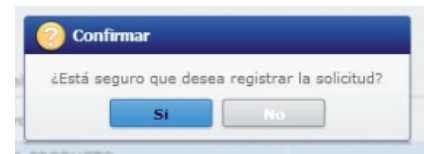

Aceptamos:

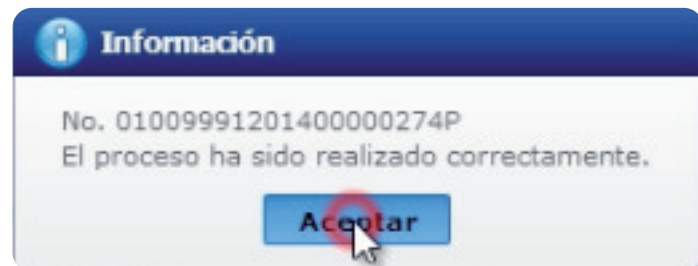

Listo! Podemos constatar que nuestra solicitud se ha enviado:

No.	Número de Solicitud	Estado de Procesamiento
1	01009991201400000274P	Solicitud Enviada



**AGROCALIDAD**

AGENCIA ECUATORIANA  
DE ASEGURAMIENTO  
DE LA CALIDAD DEL AGRO